

ALAPRAJZ M 1 : 100

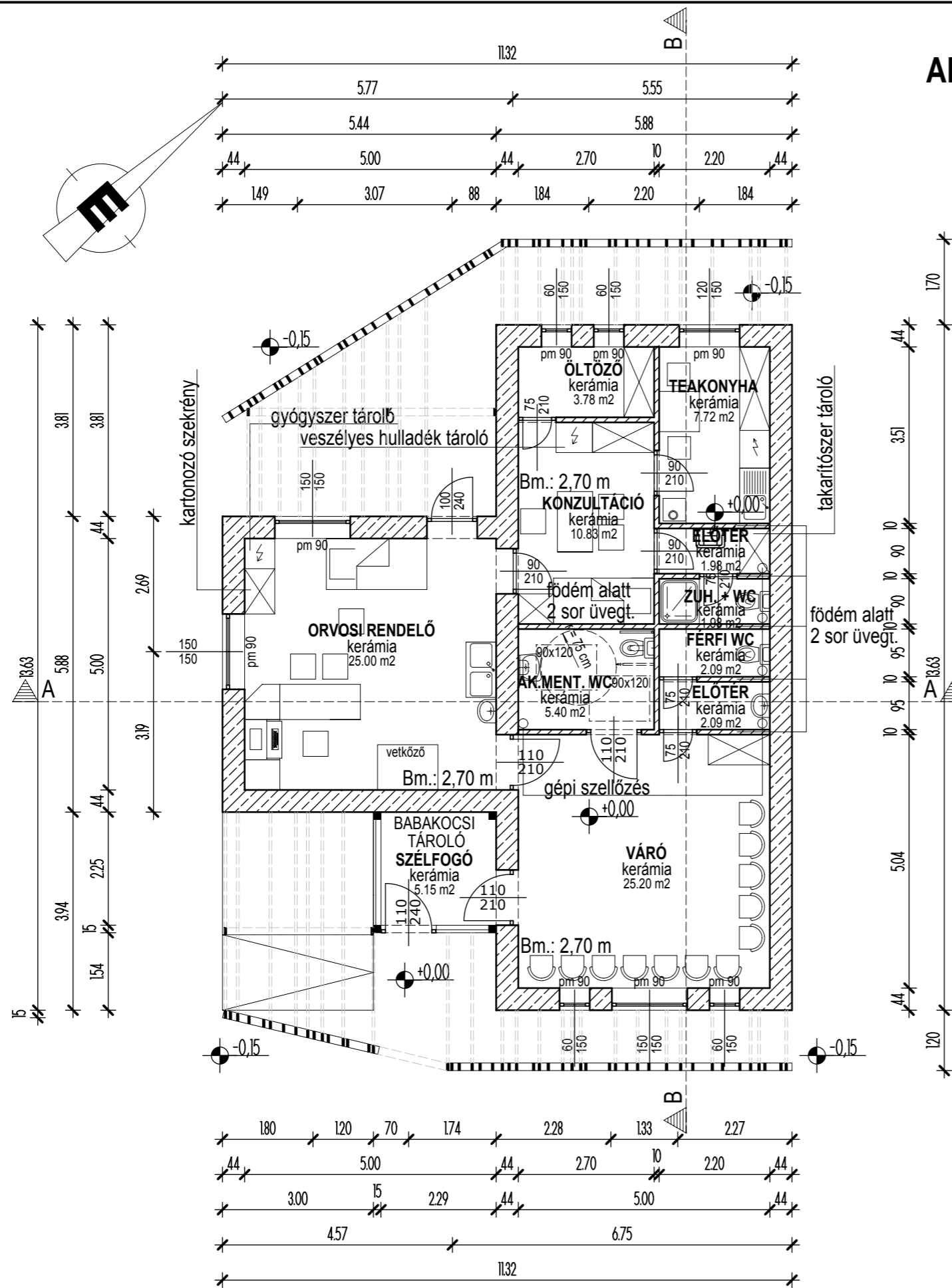

FÖLDSZINTI HELYSÉGEK:

SZÉLFOGÓ	
kerámia	5,15 m ²
VÁRÓ	
kerámia	25,20 m ²
AKADÁLYMENTES WC	
kerámia	5,40 m ²
ELŐTÉR	
kerámia	2,09 m ²
FÉRFI WC	
laminált parketta	2,09 m ²
ORVOSI RENDELŐ	
kerámia	25,00 m ²
KONZULTÁCIÓ	
kerámia	10,83 m ²
ELŐTÉR	
kerámia	1,98 m ²
ZUHANYZÓ + WC	
kerámia	1,98 m ²
TEAKONYHA	
kerámia	7,72 m ²
ÖLTÖZŐ	
kerámia	3,78 m ²
ÖSSZESEN:	91,22 m²

JELMAGYARÁZAT:

- POROTHERM 44 falszerkezet
- POROTHERM 10 falszerkezet
- beton szerkezet
- vasbeton szerkezet
- hőszigetelés
- kavicságy
- feltöltés
- termett talaj
- alaprajzon áthidalók, gerendák jelölése

FÖLDSZINTI ADATOK:

járdavonal:	-0,15 m
földszint padlóvonala:	+0,00 m
földszint belmagassága:	2,70 m
földszint hasznos alapterülete:	91,22 m ²
földszint netto alapterülete:	91,22 m ²
földszint bruto alapterülete:	112,13 m ²

E - 2 ALAPRAJZ

Építető:	Pápa Város Önkormányzata, 8500 Pápa, Fő utca 5.		
Épület helye:	Pápa Borsosgyőr, Borsosgyőri u. 23. 7175/1 hrsz.		
Építési munka:	Orvosi rendelő építése		
Felelős tervező:	Gáncs Attila Tibor, É 19-0271 8500 Pápa, Huszár ltp. 2 4/4, tel: 0630/969-6619		
A tervező munkatársa:	Vágenhoffer József		
Terv típus:	tanulmányterv		
Munka szám:	09/2014	Dátum:	2014. július
		Lépték:	1:100, 1:500